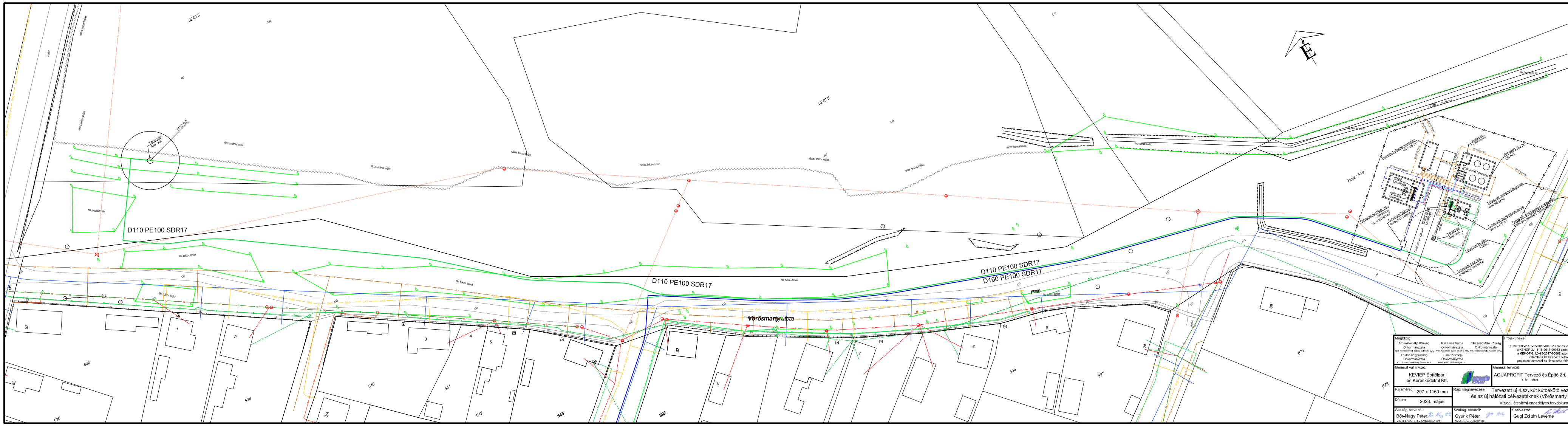

Jelmagyarázat:

Tervezett:

- Új 4.sz. kút kútbekötő vezetéke
- Nyersvíz vezeték
- Új hálózati víz célvezeték
- Hálózati víz vezeték
- Öblítő víz vezeték
- Tároló töltő vezeték
- Hajtóvíz vezeték
- Vegyszeradagoló vezeték
- Zagyvíz vezeték
- Túlfolyó- és ürítő vezeték
- Padlóösszefolyó vezeték

Meglévő:

- Víz elosztóvezeték
- Gáz elosztóvezeték
- Szennyvízcsatorna
- Elektromos légkábel KIF
- Elektromos légkábel KÖF
- Távközlés légkábel
- Távközlés földkábel

Megbízó:

Monostorpályi Község Önkormányzata
4275 Monostorpályi, Bajcsy-Zsilinszky u. 1.

Rakamaz Város Önkormányzata
4465 Rakamaz, Szent István út 116.

Tiszanagyfalu Község Önkormányzata
4463 Tiszanagyfalu, Kossuth út 43.

Földes nagyközség Önkormányzata
4177 Földes, Karácsony Sándor tér 5.

Tímár Község Önkormányzata
4466 Tímár, Szabadság út 100.

Projekt neve:

„Vállalkozási szerződés keretében
a „KEHOP-2.1.1-15-2016-00022 azonosító számú projekt keretében ivóvízminőség javító beruházás Monostorpályi területén,
a KEHOP-2.1.3-15-2017-00052 azonosító számú projekt keretében Tímár település ivóvízminőség-javító Program,
a KEHOP-2.1.3-15-2017-00062 azonosító számú projekt keretében Földes település ivóvízminőség javítása,
valamint a KEHOP-2.1.3-15-2017-00049 Rakamaz-Tiszanagyfalu ivóvízminőség-javító Program"
projektek tervezési és kivitelezési feladatainak teljes körű ellátása a FIDIC sárga könyv fel-tételei szerint (TEAV2)"

Generál vállalkozó: KEVIÉP Építőipari és Kereskedelmi Kft.

Generál tervező: AQUAPROFIT Tervező és Építő Zrt. C-01-01901

Szakági tervező:

Rajzméret: 297 x 1160 mm	Rajz megnevezése: Tervezett új 4.sz. kút kútbekötő vezetékének és az új hálózati célvezetéknek (Vörösmarty utca) helyszínrajza Vízjogi létesítési engedélyes tervdokumentáció	Méretarány: 1:500
Dátum: 2023. május		Rajz jele: H-2

Szakági tervező: Bőr-Nagy Péter VZ-TEL,VZ-TER,VZ-VKG/02-1224	Szakági tervező: Gyurik Péter VZ-TEL,KÉ-K/02-01288	Szerkesztő: Gugi Zoltán Levente	Szerkesztő: Szép Ferenc	Tervszám: T213509-02/FÖL